

Zakład Ubezpieczeń Społecznych
Wydział Kontroli Płatników Składek w Częstochowie
Okólna 17/19
42-214 Częstochowa

Dane identyfikacyjne płatnika:
NIP: 5731337550
REGON: 000539934

Znak pisma: 092019120006PRO001
Znak sprawy: 092019120006

Protokół kontroli

Płatnika składek: Urząd Gminy w Konopiskach, 42-274 Konopiska, Lipowa 5.

Kontrolę przeprowadził inspektor kontroli Zakładu Ubezpieczeń Społecznych Robert Jankowski, posiadający legitymację służbową nr 12085, na podstawie upoważnienia nr 0920191200061 wystawionego 25 listopada 2019 r. z upoważnienia Głównego Inspektora Kontroli Zakładu Ubezpieczeń Społecznych.

Kontrolę przeprowadzono w dniach: 17 grudnia 2019 r. - 20 grudnia 2019 r., 13 stycznia 2020 r. - 17 stycznia 2020 r.

Upoważnienie do przeprowadzenia kontroli doręczono dnia 17 grudnia 2019 r. płatnikowi składek: Sekretarz Gminy Barbarze Ankowskiej-Lis.

Dokonano wpisu do książki kontroli pod pozycją nr 4.

Liczba ubezpieczonych na dzień 30 listopada 2018 r.: 65.

Miejsce prowadzenia kontroli: siedziba płatnika składek 42-274 Konopiska, ul. Lipowa 5.
Zakład Ubezpieczeń Społecznych Oddział w Częstochowie, Wydział Kontroli Płatników Składek, 42-214 Częstochowa, ul. Okólna 17/19.

Zakresy kontroli

1. Prawidłowość i rzetelność obliczania składek na ubezpieczenia społeczne oraz innych składek, do których pobierania zobowiązany jest Zakład oraz zgłaszanie do ubezpieczeń społecznych i ubezpieczenia zdrowotnego
2. Ustalanie uprawnień do świadczeń z ubezpieczeń społecznych i wypłacanie tych świadczeń oraz dokonywanie rozliczeń z tego tytułu
3. Prawidłowość i terminowość opracowywania wniosków o świadczenia emerytalne i rentowe
4. Wystawianie zaświadczeń lub zgłaszanie danych dla celów ubezpieczeń społecznych

Ustalenia kontroli

Ustalenia kontroli zostały dokonane na podstawie dokumentów sporządzonych przed dniem rozpoczęcia kontroli, z uwzględnieniem czasu przetworzenia dokumentów rozliczeniowych w KSI. Wykaz zbadanego materiału stanowi załącznik nr 1 do protokołu kontroli.

1. **Prawidłowość i rzetelność obliczania składek na ubezpieczenia społeczne oraz innych składek, do których pobierania zobowiązany jest Zakład oraz zgłaszanie do ubezpieczeń społecznych i ubezpieczenia zdrowotnego.**

Kontrolą objęto okres: styczeń 2016 r. - grudzień 2018 r..

- 1.1. Zgłaszanie do ubezpieczeń społecznych i ubezpieczenia zdrowotnego

Urząd Gminy Konopiska



00520

Zbadano:

- listy płac od stycznia 2016 r. do grudnia 2018 r.,
- zestawienia miesięczne list płac,
- umowy zlecenia z rachunkami,
- umowy o dzieło z rachunkami,
- deklaracje roczne o pobranych zaliczkach na podatek dochodowy PIT-4R za 2016 r., 2017 r. i 2018 r.,
- deklaracje PIT-11 za 2016 r., 2017 r. i 2018 r.,
- dokumenty rozliczeniowe ZUS DRA od stycznia 2016 r. do grudnia 2018 r.,
- wykaz stanowisk pracy w szczególnych warunkach i o szczególnym charakterze.

Kontroli poddano zgłoszenia do ubezpieczeń społecznych i ubezpieczenia zdrowotnego następujących ubezpieczonych:

Płatnik składek dokonał zgłoszeń do obowiązkowych ubezpieczeń społecznych i obowiązkowego ubezpieczenia zdrowotnego wymienionych osób zgodnie z zasadami i obowiązującym stanem prawnym.

Płatnik składek Urząd Gminy w Konopiskach zawarł w dniu 19 stycznia 2017 r. z

umowę o zlecenie na okres od 1 lutego 2017 r. do 31 grudnia 2017 r. w zakresie konserwatora – mechanika sprzętu przeciwpożarowego znajdującego się w OSP Aleksandria z wynagrodzeniem miesięcznym 200 zł. brutto. Z dniem 30 czerwca 2017 r. płatnik składek Urząd Gminy w Konopiskach dokonał wypowiedzenia umowy zlecenia zawartej 19 stycznia 2017 r. z

W trakcie kontroli ustalono, że zleceniobiorca nie posiada innych tytułów do objęcia ubezpieczeniami społecznymi.

Płatnik składek Urząd Gminy w Konopiskach był zobowiązany dokonać zgłoszenia z tytułu umowy zlecenia do obowiązkowych ubezpieczeń społecznych poniższej osoby:

w okresie:

od 1 lutego 2017 r. do 30 czerwca 2017 r.

Dowody:

- kopia umowy zlecenia zawartej 19 stycznia 2017 r. przez płatnika składek Urząd Gminy w Konopiskach z (akta kontroli strony 3-4),
- kopia wypowiedzenia umowy zlecenia zawartej 19 stycznia 2017 r. przez płatnika składek Urząd Gminy w Konopiskach z (akta kontroli strony 5-6),
- kopie listy płac za luty 2017 r. (akta kontroli strony 7-10),
- kopie listy płac za marzec 2017 r. (akta kontroli strony 11-14),
- kopia listy płac za kwiecień 2017 r. wraz z poleceniem przelewu (akta kontroli strony 15-18),
- kopia listy płac za maj 2017 r. wraz z poleceniem przelewu (akta kontroli strony 19-22),
- kopia listy płac za czerwiec 2017 r. wraz z poleceniem przelewu (akta kontroli strony 23-26),
- protokół przyjęcia wyjaśnień z 15 stycznia 2020 r. (akta kontroli strony 27-28).

Zgodnie z art. 6 ust.1 pkt 4 ustawy z dnia 13 października 1998r. o systemie ubezpieczeń społecznych (Dz. U. z 2019 r. poz. 300 z późn. zm.) obowiązkowo ubezpieczeniom emerytalnemu i rentowym podlegają osoby

fizyczne, które na obszarze Rzeczypospolitej Polskiej są osobami wykonującymi pracę na podstawie umowy zlecenia albo innej umowy o świadczenie usług, do której zgodnie z Kodeksem cywilnym stosuje się przepisy dotyczące zlecenia, zwanymi dalej „zleceniobiorcami”.

Zgodnie z art. 13 pkt 2 ustawy z dnia 13 października 1998r. o systemie ubezpieczeń społecznych (Dz. U. z 2019 r. poz. 300 z późn. zm.) obowiązkowo ubezpieczeniom emerytalnemu, rentowym i wypadkowemu podlegają zleceniobiorcy - od dnia oznaczonego w umowie jako dzień rozpoczęcia jej wykonywania do dnia rozwiązania lub wygaśnięcia tej umowy.

Zgodnie z art.12 ust.1 ustawy z dnia 13 października 1998 r. o systemie ubezpieczeń społecznych (Dz. U. z 2019 r. poz. 300 z późn. zm.) obowiązkowo ubezpieczeniu wypadkowemu podlegają osoby podlegające ubezpieczeniom emerytalnemu i rentowym.

Zgodnie z art. 36 ust.1, ust.2, ust. 4 oraz ust. 11 ustawy z dnia 13 października 1998r. o systemie ubezpieczeń społecznych (Dz. U. z 2019 r. poz. 300 z późn. zm.)każda osoba objęta obowiązkowymi ubezpieczeniami emerytalnymi i rentowymi podlega zgłoszeniu do ubezpieczeń społecznych. Obowiązek zgłoszenia do ubezpieczeń społecznych zleceniobiorców należy do płatnika składek. Zgłoszeń dokonuje się w terminie 7 dni od daty powstania obowiązku ubezpieczenia. Każda osoba, w stosunku do której wygaś tytuł do ubezpieczeń społecznych, podlega wyrejestrowaniu z tych ubezpieczeń. Zgłoszenie wyrejestrowania płatnik składek jest zobowiązany złożyć w terminie 7 dni od daty zaistnienia tego faktu.

1.2. Prawdliwość i rzetelność obliczania składek na ubezpieczenia społeczne oraz innych składek, do których pobierania zobowiązany jest Zakład

1.2.1. Ubezpieczenia społeczne

Płatnik składek Urząd Gminy w Konopiskach był zobowiązany zadeklarować składki na obowiązkowe ubezpieczenia społeczne z tytułu umowy zlecenia od przychodów uzyskanych przez osobę wymienioną w załączniku Nr 2 do protokołu kontroli oraz w okresach wymienionych w załączniku Nr 2 do protokołu kontroli.

Dowody:

- kopia umowy zlecenia zawartej 19 stycznia 2017 r. przez płatnika składek Urząd Gminy w Konopiskach z (akta kontroli strony 3-4),
- kopia wypowiedzenia umowy zlecenia zawartej 19 stycznia 2017 r. przez płatnika składek Urząd Gminy w Konopiskach z (akta kontroli strony 5-6),
- kopie listy płac za luty 2017 r. (akta kontroli strony 7-10),
- kopie listy płac za marzec 2017 r. (akta kontroli strony 11-14),
- kopia listy płac za kwiecień 2017 r. wraz z poleceniem przelewu (akta kontroli strony 15-18),
- kopia listy płac za maj 2017 r. wraz z poleceniem przelewu (akta kontroli strony 19-22),
- kopia listy płac za czerwiec 2017 r. wraz z poleceniem przelewu (akta kontroli strony 23-26),
- protokół przyjęcia wyjaśnień z 15 stycznia 2020 r. (akta kontroli strony 27-28).

Zgodnie z art. 6 ust.1 pkt 4 ustawy z dnia 13 października 1998r. o systemie ubezpieczeń społecznych (Dz. U. z 2019 r. poz. 300 z późn. zm.)obowiązkowo ubezpieczeniom emerytalnemu i rentowym podlegają osoby fizyczne, które na obszarze Rzeczypospolitej Polskiej są osobami wykonującymi pracę na podstawie umowy zlecenia albo innej umowy o świadczenie usług, do której zgodnie z Kodeksem cywilnym stosuje się przepisy dotyczące zlecenia, zwanymi dalej „zleceniobiorcami”.

Zgodnie z art. 13 pkt 2 ustawy z dnia 13 października 1998r. o systemie ubezpieczeń społecznych (Dz. U. z 2019 r. poz. 300 z późn. zm.) obowiązkowo ubezpieczeniom emerytalnemu, rentowym i wypadkowemu podlegają zleceniobiorcy - od dnia oznaczonego w umowie jako dzień rozpoczęcia jej wykonywania do dnia rozwiązania lub wygaśnięcia tej umowy.

Zgodnie z art.18 ust.3, art. 20 ust.1 ustawy z dnia 13 października 1998r. o systemie ubezpieczeń społecznych (Dz. U. z 2019 r. poz. 300 z późn. zm.) podstawę wymiaru składek na ubezpieczenia emerytalne i rentowe zleceniobiorców stanowi przychód jeżeli w umowie zlecenia albo w innej umowie o świadczenie usług, do której zgodnie z Kodeksem cywilnym stosuje się przepisy dotyczące zlecenia, określono odpłatność za jej wykonywanie kwotowo, w kwotowej stawce godzinowej. Podstawę wymiaru składek na ubezpieczenie wypadkowe stanowi podstawa wymiaru składek na ubezpieczenie emerytalne i ubezpieczenia rentowe.

Zgodnie z art.12 ust.1 ustawy z dnia 13 października 1998 r. o systemie ubezpieczeń społecznych (Dz. U. z 2019 r. poz. 300 z późn. zm.) obowiązkowo ubezpieczeniu wypadkowemu podlegają osoby podlegające ubezpieczeniom emerytalnemu i rentowym.

Różnica w naliczeniu składek z tego tytułu wynosi:

Przypis składek: 283,60 zł

Zestawienie różnic stanowią załączniki nr 2, 3 do protokołu kontroli:

- Zestawienie ustalonych w czasie kontroli podstaw wymiaru składek na ubezpieczenia społeczne i składek na ubezpieczenie zdrowotne
- Zestawienie miesięcznych różnic w zakresie składek na ubezpieczenia społeczne i ubezpieczenie zdrowotne

1.2.2. Ubezpieczenie zdrowotne

Płatnik składek Urząd Gminy w Konopiskach był zobowiązany zadeklarować składki na obowiązkowe ubezpieczenie zdrowotne z tytułu umowy zlecenia od przychodów uzyskanych przez osobę wymienioną w załączniku Nr 2 do protokołu kontroli oraz w okresach wymienionych w załączniku Nr 2 do protokołu kontroli.

Dowody:

- kopia umowy zlecenia zawartej 19 stycznia 2017 r. przez płatnika składek Urząd Gminy w Konopiskach z (akta kontroli strony 3-4),
- kopia wypowiedzenia umowy zlecenia zawartej 19 stycznia 2017 r. przez płatnika składek Urząd Gminy w Konopiskach z (akta kontroli strony 5-6),
- kopie listy płac za luty 2017 r. (akta kontroli strony 7-10),
- kopie listy płac za marzec 2017 r. (akta kontroli strony 11-14),
- kopia listy płac za kwiecień 2017 r. wraz z poleceniem przelewu (akta kontroli strony 15-18),
- kopia listy płac za maj 2017 r. wraz z poleceniem przelewu (akta kontroli strony 19-22),
- kopia listy płac za czerwiec 2017 r. wraz z poleceniem przelewu (akta kontroli strony 23-26),
- protokół przyjęcia wyjaśnień z 15 stycznia 2020 r. (akta kontroli strony 27-28).

Zgodnie z art. 66 ust.1 pkt 1 lit.e ustawy z dnia 27 sierpnia 2004 r. o świadczeniach opieki zdrowotnej finansowanych ze środków publicznych (Dz. U. z 2019 r., poz. 1373 z późn. zm.) obowiązkowi ubezpieczenia zdrowotnego podlegają osoby spełniające warunki do objęcia ubezpieczeniami społecznymi lub ubezpieczeniem społecznym rolników, które są osobami wykonującymi pracę na podstawie umowy zlecenia albo innej umowy o świadczenie usług, do której zgodnie z przepisami Kodeksu cywilnego stosuje się przepisy dotyczące zlecenia, lub osobami z nimi współpracującymi.

Zgodnie z art. 74 ust.1 ustawy z dnia 27 sierpnia 2004 r. o świadczeniach opieki zdrowotnej finansowanych ze środków publicznych (Dz. U. z 2019 r., poz. 1373 z późn. zm.) do ubezpieczenia zdrowotnego osób objętych ubezpieczeniami społecznymi stosuje się przepisy dotyczące zasad, trybu i terminu zgłaszania do ubezpieczeń społecznych.

Zgodnie art. 79 ust. 1 ustawy z dnia 27 sierpnia 2004 r. o świadczeniach opieki zdrowotnej finansowanych ze środków publicznych (Dz. U. z 2019 r., poz. 1373 z późn. zm.) składka na ubezpieczenie zdrowotne wynosi 9% podstawy wymiaru składki.

Zgodnie z art.81 ust.1 ustawy z dnia 27 sierpnia 2004 r. o świadczeniach opieki zdrowotnej finansowanych ze środków publicznych (Dz. U. z 2019 r., poz. 1373 z późn. zm.) do ustalenia podstawy wymiaru składek na ubezpieczenie zdrowotne pracowników stosuje się przepisy określające podstawę wymiaru składek na ubezpieczenia emerytalne i rentowe.

Różnica w naliczeniu składek z tego tytułu wynosi:

Odpis składek: 10,15 zł

Zestawienie różnic stanowią załączniki nr 2, 3 do protokołu kontroli:

- Zestawienie ustalonych w czasie kontroli podstaw wymiaru składek na ubezpieczenia społeczne i składek na ubezpieczenie zdrowotne
- Zestawienie miesięcznych różnic w zakresie składek na ubezpieczenia społeczne i ubezpieczenie zdrowotne

1.2.3. Fundusz Pracy i Fundusz Gwarantowanych Świadczeń Pracowniczych

Płatnik składek dokonał obliczenia składek na Fundusz Pracy zgodnie z zasadami i obowiązującym stanem prawnym.

1.2.4. Fundusz Emerytur Pomostowych

Płatnik składek dokonał obliczenia składek na Fundusz Emerytur Pomostowych zgodnie z zasadami i obowiązującym stanem prawnym.

2. Ustalanie uprawnień do świadczeń z ubezpieczeń społecznych i wypłacanie tych świadczeń oraz dokonywanie rozliczeń z tego tytułu.

2.1. Świadczenia z ubezpieczenia społecznego

Kontrolą objęto okres: styczeń 2016 r. - grudzień 2018 r..

Zbadano:

- listy płac,
- dokumenty rozliczeniowe za okres od stycznia 2016 r. do grudnia 2018 r.,
- karty zasiłkowe pracowników,
- kartoteki zarobkowe,
- asygnaty zastępcze,
- zaświadczenia lekarskie ZUS ZLA.

Kontrola objęto dokumentację z grudnia 2017 r., lipca 2018 r. i grudnia 2018 roku uprawniającą do wypłaty zasiłków.

Kontroli poddano 2 pozycje zasiłku chorobowego z ubezpieczenia chorobowego co stanowi 100% ustalonych przez płatnika składek uprawnień do świadczeń pieniężnych z ubezpieczenia społecznego wypłaconych w miesiącu grudniu 2017 roku i rozliczonych w deklaracji ZUS DRA 02/12/2017 dla ubezpieczonych:

- zasiłek chorobowy z ubezpieczenia chorobowego,
- zasiłek chorobowy z ubezpieczenia chorobowego.

Kontroli poddano 1 pozycję zasiłku chorobowego z ubezpieczenia chorobowego co stanowi 100% ustalonych przez płatnika składek uprawnień do świadczeń pieniężnych z ubezpieczenia społecznego wypłaconych w miesiącu lipcu 2018 roku i rozliczonych w deklaracji ZUS DRA 02/07/2018 dla ubezpieczonej:

- zasiłek chorobowy z ubezpieczenia chorobowego.

Kontroli poddano 1 pozycję zasiłku chorobowego z ubezpieczenia chorobowego i 1 pozycję zasiłku opiekuńczego z ubezpieczenia chorobowego co stanowi 100% ustalonych przez płatnika składek uprawnień do świadczeń pieniężnych z ubezpieczenia społecznego wypłaconych w miesiącu grudniu 2018 roku i rozliczonych w deklaracji ZUS DRA 01/12/2018 dla ubezpieczonych:

- zasiłek macierzyński z ubezpieczenia chorobowego,
- zasiłek opiekuńczy z ubezpieczenia chorobowego.

Płatnik składek ustalał uprawnienia do świadczeń z ubezpieczeń społecznych, wypłacał w sposób zgodny z zasadami i obowiązującym stanem prawnym.

2.2. Prawidłowość dokonywania rozliczeń z tytułu wypłaconych świadczeń i zasiłków

Kontrolą objęto okres: styczeń 2016 r. - grudzień 2018 r..

Zbadano:

- listy płac,
- dokumenty rozliczeniowe za okres od stycznia 2016 r. do grudnia 2018 r.,
- karty zasiłkowe pracowników,
- kartoteki zarobkowe,
- asygnaty zastępcze,
- zaświadczenia lekarskie ZUS ZLA.

Kontrolą objęto okres: styczeń 2016 r. - grudzień 2018 r.

Płatnik składek ustalał uprawnienia do świadczeń z ubezpieczeń społecznych, wypłacał

w sposób zgodny z zasadami i obowiązującym stanem prawnym.

3. Prawidłowość i terminowość opracowywania wniosków o świadczenia emerytalne i rentowe.

Płatnik składek w badanym okresie nie opracowywał wniosków o świadczenia emerytalne i rentowe.

Na powyższą okoliczność przyjęto wyjaśnienie.

Dowód:

- protokół przyjęcia wyjaśnień z 15 stycznia 2020 roku (akta kontroli strony 27-28).

4. Wystawianie zaświadczeń lub zgłaszanie danych dla celów ubezpieczeń społecznych.

4.1. Wystawianie zaświadczeń o zatrudnieniu i wynagrodzeniu ZUS Rp-7.

Zbadano:

- akta osobowe,
- karty wynagrodzeń,
- listy płac.

Kontrolą objęto zaświadczenia o zatrudnieniu i wynagradzaniu Rp-7 dla ubezpieczonych:

Płatnik składek wystawił zaświadczenia o zatrudnieniu i wynagradzaniu Rp-7 zgodnie z zasadami i obowiązującym stanem prawnym.

4.2. Wystawianie zaświadczeń płatnika składek ZUS Z-3, ZUS Z-3a, ZUS Z-3b

Płatnik składek nie wystawiał zaświadczeń ZUS Z-3, ZUS Z-3a, ZUS Z-3b.

Na powyższą okoliczność przyjęto wyjaśnienie.

Dowód:

- Protokół przyjęcia wyjaśnień z 15 stycznia 2020 r. (akta kontroli strony 27-28).

4.3. Wystawianie zaświadczeń o wysokości uzyskanego przychodu przez ubezpieczonych pobierających świadczenia emerytalne lub rentowe.

Zbadano:

- akta osobowe,
- karty wynagrodzeń,
- listy płac.

Kontrolą objęto zaświadczenia o wysokości uzyskanego przychodu przez ubezpieczonych pobierających świadczenia emerytalne dla:

Płatnik składek wystawił zaświadczenie o wysokości uzyskanego przychodu przez ubezpieczonego pobierającego świadczenie emerytalne zgodnie z zasadami i obowiązującym stanem sprawy.

4.4. Wystawianie informacji o danych do ustalenia składki na ubezpieczenie wypadkowe ZUS IWA.

Sprawdzono informacje o danych do ustalenia składki na ubezpieczenie wypadkowe ZUS IWA za 2016 r., 2017 r. i 2018 r.

Płatnik składek wystawił informacje o danych do ustalenia składki na ubezpieczenie wypadkowe ZUS IWA zgodnie z zasadami i obowiązującym stanem prawnym.

4.5. Wystawianie innych zaświadczeń dla celów ubezpieczeń społecznych.

Płatnik składek nie wystawiał innych zaświadczeń dla celów ubezpieczeń społecznych.

Na powyższą okoliczność przyjęto wyjaśnienie.

Dowód:

Protokół przyjęcia wyjaśnień z 15 stycznia 2020 r. (akta kontroli strony 27-28).

Zgodnie z art. 47 ust. 3 i art. 41 ust. 7b pkt 2 ustawy z dnia 13 października 1998 r. o systemie ubezpieczeń społecznych (Dz. U. z 2019 r. poz. 300 z późn. zm.), płatnik składek jest zobowiązany w terminie 30 dni od daty otrzymania protokołu kontroli złożyć deklarację rozliczeniową korygującą łącznie z raportem miesięcznym korygującym zgodnie z ustaleniami kontroli.

Zgodnie z art. 91 ust. 5 ustawy z dnia 13 października 1998 r. o systemie ubezpieczeń społecznych (Dz. U. z 2019 r. poz. 300 z późn. zm.), protokół kontroli stanowi podstawę do wydania decyzji w zakresie i trybie określonym w art. 83 powołanej ustawy.

Protokół sporządzono w dwóch jednobrzmiących egzemplarzach, z których jeden doręczono płatnikowi składek.

Zgodnie z art. 91 ust. 3 ustawy z dnia 13 października 1998 r. o systemie ubezpieczeń społecznych (Dz. U. z 2019 r. poz. 300 z późn. zm.), płatnik składek ma prawo złożyć w terminie 14 dni od daty otrzymania protokołu pisemne zastrzeżenia do jego ustaleń, wskazując równocześnie stosowne środki dowodowe, na adres: Zakład Ubezpieczeń Społecznych, Wydział Kontroli Płatników Składek w Częstochowie, Okólna 17/19, 42-214 Częstochowa. Zgodnie z art. 91 ust. 5 ustawy z dnia 13 października 1998 r. o systemie ubezpieczeń społecznych (Dz. U. z 2019 r. poz. 300), protokół kontroli stanowi podstawę do wydania decyzji w zakresie i trybie określonym w art. 83 powołanej ustawy.

Kontrolę zakończono w dniu 17 stycznia 2020 r. i fakt ten wpisano do książki kontroli.

Częstochowa, dnia 17 stycznia 2020 r.

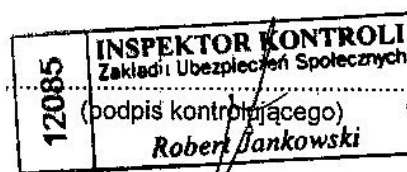

Protokół kontroli doręczono płatnikowi składek. Odbierający: Skarbnik Gminy Jadwiga Janik.

SKARBNIK
Gminy Konopiska
mgr Jadwiga Janik

17.01.2020

(data, pieczęć i podpis płatnika składek)

1. 2. 3. 4. 5. 6. 7. 8. 9. 10. 11. 12. 13. 14. 15. 16. 17. 18. 19. 20. 21. 22. 23. 24. 25. 26. 27. 28. 29. 30. 31. 32. 33. 34. 35. 36. 37. 38. 39. 40. 41. 42. 43. 44. 45. 46. 47. 48. 49. 50. 51. 52. 53. 54. 55. 56. 57. 58. 59. 60. 61. 62. 63. 64. 65. 66. 67. 68. 69. 70. 71. 72. 73. 74. 75. 76. 77. 78. 79. 80. 81. 82. 83. 84. 85. 86. 87. 88. 89. 90. 91. 92. 93. 94. 95. 96. 97. 98. 99. 100.

11. 12. 13. 14. 15. 16. 17. 18. 19. 20. 21. 22. 23. 24. 25. 26. 27. 28. 29. 30. 31. 32. 33. 34. 35. 36. 37. 38. 39. 40. 41. 42. 43. 44. 45. 46. 47. 48. 49. 50. 51. 52. 53. 54. 55. 56. 57. 58. 59. 60. 61. 62. 63. 64. 65. 66. 67. 68. 69. 70. 71. 72. 73. 74. 75. 76. 77. 78. 79. 80. 81. 82. 83. 84. 85. 86. 87. 88. 89. 90. 91. 92. 93. 94. 95. 96. 97. 98. 99. 100.

1. 2. 3. 4. 5. 6. 7. 8. 9. 10. 11. 12. 13. 14. 15. 16. 17. 18. 19. 20. 21. 22. 23. 24. 25. 26. 27. 28. 29. 30. 31. 32. 33. 34. 35. 36. 37. 38. 39. 40. 41. 42. 43. 44. 45. 46. 47. 48. 49. 50. 51. 52. 53. 54. 55. 56. 57. 58. 59. 60. 61. 62. 63. 64. 65. 66. 67. 68. 69. 70. 71. 72. 73. 74. 75. 76. 77. 78. 79. 80. 81. 82. 83. 84. 85. 86. 87. 88. 89. 90. 91. 92. 93. 94. 95. 96. 97. 98. 99. 100.

Wykaz zbadanego materiału

Rozliczenie miesięczne składek na ubezpieczenia społeczne i ubezpieczenie zdrowotne

styczeń 2016, luty 2016, marzec 2016, kwiecień 2016, maj 2016, czerwiec 2016, lipiec 2016, sierpień 2016, wrzesień 2016, październik 2016, listopad 2016, grudzień 2016, styczeń 2017, luty 2017, marzec 2017, kwiecień 2017, maj 2017, czerwiec 2017, lipiec 2017, sierpień 2017, wrzesień 2017, październik 2017, listopad 2017, grudzień 2017, styczeń 2018, luty 2018, marzec 2018, kwiecień 2018, maj 2018, czerwiec 2018, lipiec 2018, sierpień 2018, wrzesień 2018, październik 2018, listopad 2018, grudzień 2018

Rozliczenie miesięczne świadczeń

styczeń 2016, luty 2016, marzec 2016, kwiecień 2016, maj 2016, czerwiec 2016, lipiec 2016, sierpień 2016, wrzesień 2016, październik 2016, listopad 2016, grudzień 2016, styczeń 2017, luty 2017, marzec 2017, kwiecień 2017, maj 2017, czerwiec 2017, lipiec 2017, sierpień 2017, wrzesień 2017, październik 2017, listopad 2017, grudzień 2017, styczeń 2018, luty 2018, marzec 2018, kwiecień 2018, maj 2018, czerwiec 2018, lipiec 2018, sierpień 2018, wrzesień 2018, październik 2018, listopad 2018, grudzień 2018

Rozliczenie miesięczne składek na Fundusz Pracy

styczeń 2016, luty 2016, marzec 2016, kwiecień 2016, maj 2016, czerwiec 2016, lipiec 2016, sierpień 2016, wrzesień 2016, październik 2016, listopad 2016, grudzień 2016, styczeń 2017, luty 2017, marzec 2017, kwiecień 2017, maj 2017, czerwiec 2017, lipiec 2017, sierpień 2017, wrzesień 2017, październik 2017, listopad 2017, grudzień 2017, styczeń 2018, luty 2018, marzec 2018, kwiecień 2018, maj 2018, czerwiec 2018, lipiec 2018, sierpień 2018, wrzesień 2018, październik 2018, listopad 2018, grudzień 2018

Rozliczenie miesięczne składek na Fundusz Gwarantowanych Świadczeń Pracowniczych

styczeń 2016, luty 2016, marzec 2016, kwiecień 2016, maj 2016, czerwiec 2016, lipiec 2016, sierpień 2016, wrzesień 2016, październik 2016, listopad 2016, grudzień 2016, styczeń 2017, luty 2017, marzec 2017, kwiecień 2017, maj 2017, czerwiec 2017, lipiec 2017, sierpień 2017, wrzesień 2017, październik 2017, listopad 2017, grudzień 2017, styczeń 2018, luty 2018, marzec 2018, kwiecień 2018, maj 2018, czerwiec 2018, lipiec 2018, sierpień 2018, wrzesień 2018, październik 2018, listopad 2018, grudzień 2018

Rozliczenie miesięczne składek na Fundusz Emerytur Pomostowych

styczeń 2016, luty 2016, marzec 2016, kwiecień 2016, maj 2016, czerwiec 2016, lipiec 2016, sierpień 2016, wrzesień 2016, październik 2016, listopad 2016, grudzień 2016, styczeń 2017, luty 2017, marzec 2017, kwiecień 2017, maj 2017, czerwiec 2017, lipiec 2017, sierpień 2017, wrzesień 2017, październik 2017, listopad 2017, grudzień 2017, styczeń 2018, luty 2018, marzec 2018, kwiecień 2018, maj 2018, czerwiec 2018, lipiec 2018, sierpień 2018, wrzesień 2018, październik 2018, listopad 2018, grudzień 2018

Analiza składek na ubezpieczenia społeczne i ubezpieczenie zdrowotne dla ubezpieczonych

luty 2017, marzec 2017, kwiecień 2017, maj 2017, czerwiec 2017

Analiza świadczeń dla ubezpieczonych

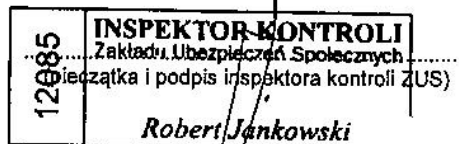

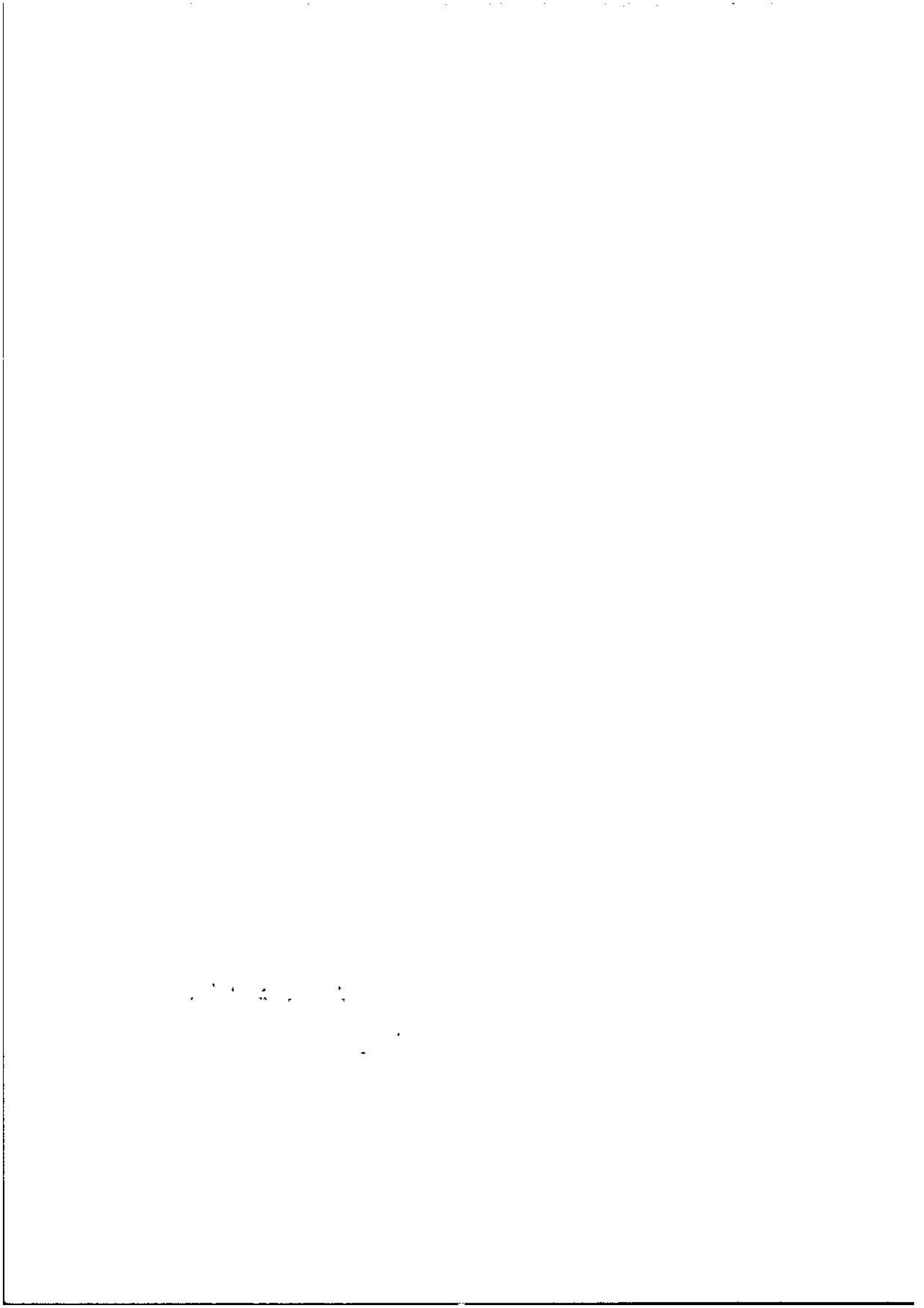

Zestawienie ustalonych w czasie kontroli podstaw wymiaru składek na ubezpieczenia społeczne i składek na ubezpieczenie zdrowotne

| Miesiąc/rok | Podstawa wymiaru składek | | | | Składka na ubezpieczenie zdrowotne |
|---------------|--------------------------|----------------|--------------------|------------------|------------------------------------|
| | na ubezpieczenia | | | na ubezpieczenie | |
| | Emerytalne i rentowe | Chorobowe | Wypadkowe | Zdrowotne | |
| 02-2017 | 200,00 zł | | 200,00 zł | 177,48 zł | 15,97 zł |
| 03-2017 | 200,00 zł | | 200,00 zł | 177,48 zł | 15,97 zł |
| 04-2017 | 200,00 zł | | 200,00 zł | 177,48 zł | 15,97 zł |
| 05-2017 | 200,00 zł | | 200,00 zł | 177,48 zł | 15,97 zł |
| 06-2017 | 200,00 zł | | 200,00 zł | 177,48 zł | 15,97 zł |
| Razem: | 1 000,00 zł | 0,00 zł | 1 000,00 zł | 887,40 zł | 79,85 zł |

12085
INSPEKTOR KONTROLI
 Zakład Ubezpieczeń Społecznych
 (pieczęćka i podpis inspektora kontroli ZUS)
Robert Jankowski

10 1 1 2 2 1

Zestawienie miesięcznych różnic w zakresie składek na ubezpieczenia społeczne i ubezpieczenie zdrowotne

| Rodzaj ubezpieczenia | Źródło finansowania | Kwota składek | | Kwota | |
|---------------------------------------|---------------------|---|------------------------------------|-----------------------|---------------------|
| | | deklarowanych za osoby skontrolowane w zł | wynikająca z ustaleń kontroli w zł | przypisu składek w zł | odpisu składek w zł |
| 1. 02-2017 | | | | | |
| Emerytalne | Ubezpieczony | 13 120,76 zł | 13 140,28 zł | 19,52 zł | |
| Emerytalne | Płatnik | 13 120,76 zł | 13 140,28 zł | 19,52 zł | |
| Rentowe | Ubezpieczony | 2 016,50 zł | 2 019,50 zł | 3,00 zł | |
| Rentowe | Płatnik | 8 738,21 zł | 8 751,21 zł | 13,00 zł | |
| Wypadkowe | Płatnik | 1 129,27 zł | 1 130,95 zł | 1,68 zł | |
| Razem FUS: | | 38 125,50 zł | 38 182,22 zł | 56,72 zł | 0,00 zł |
| Zdrowotne | Ubezpieczony | 10 961,39 zł | 10 959,36 zł | | 2,03 zł |
| 2. 03-2017 | | | | | |
| Emerytalne | Ubezpieczony | 13 944,32 zł | 13 963,84 zł | 19,52 zł | |
| Emerytalne | Płatnik | 13 944,32 zł | 13 963,84 zł | 19,52 zł | |
| Rentowe | Ubezpieczony | 2 143,07 zł | 2 146,07 zł | 3,00 zł | |
| Rentowe | Płatnik | 9 286,70 zł | 9 299,70 zł | 13,00 zł | |
| Wypadkowe | Płatnik | 1 200,15 zł | 1 201,83 zł | 1,68 zł | |
| Razem FUS: | | 40 518,56 zł | 40 575,28 zł | 56,72 zł | 0,00 zł |
| Zdrowotne | Ubezpieczony | 11 429,90 zł | 11 427,87 zł | | 2,03 zł |
| 3. 04-2017 | | | | | |
| Emerytalne | Ubezpieczony | 14 395,23 zł | 14 414,75 zł | 19,52 zł | |
| Emerytalne | Płatnik | 14 395,23 zł | 14 414,75 zł | 19,52 zł | |
| Rentowe | Ubezpieczony | 2 212,39 zł | 2 215,39 zł | 3,00 zł | |
| Rentowe | Płatnik | 9 586,98 zł | 9 599,98 zł | 13,00 zł | |
| Wypadkowe | Płatnik | 1 238,93 zł | 1 240,61 zł | 1,68 zł | |
| Razem FUS: | | 41 828,76 zł | 41 885,48 zł | 56,72 zł | 0,00 zł |
| Zdrowotne | Ubezpieczony | 11 700,11 zł | 11 698,08 zł | | 2,03 zł |
| 4. 05-2017 | | | | | |
| Emerytalne | Ubezpieczony | 17 569,64 zł | 17 589,16 zł | 19,52 zł | |
| Emerytalne | Płatnik | 17 569,64 zł | 17 589,16 zł | 19,52 zł | |
| Rentowe | Ubezpieczony | 2 700,23 zł | 2 703,23 zł | 3,00 zł | |
| Rentowe | Płatnik | 11 701,13 zł | 11 714,13 zł | 13,00 zł | |
| Wypadkowe | Płatnik | 1 512,12 zł | 1 513,80 zł | 1,68 zł | |
| Razem FUS: | | 51 052,76 zł | 51 109,48 zł | 56,72 zł | 0,00 zł |
| Zdrowotne | Ubezpieczony | 14 243,62 zł | 14 241,59 zł | | 2,03 zł |
| 5. 06-2017 | | | | | |
| Emerytalne | Ubezpieczony | 14 857,59 zł | 14 877,11 zł | 19,52 zł | |
| Emerytalne | Płatnik | 14 857,59 zł | 14 877,11 zł | 19,52 zł | |
| Rentowe | Ubezpieczony | 2 283,44 zł | 2 286,44 zł | 3,00 zł | |
| Rentowe | Płatnik | 9 894,91 zł | 9 907,91 zł | 13,00 zł | |
| Wypadkowe | Płatnik | 1 278,76 zł | 1 280,44 zł | 1,68 zł | |
| Razem FUS: | | 43 172,29 zł | 43 229,01 zł | 56,72 zł | 0,00 zł |
| Zdrowotne | Ubezpieczony | 12 072,57 zł | 12 070,54 zł | | 2,03 zł |
| Razem Emerytalne-Ubezpieczony: | | 73 887,54 zł | 73 985,14 zł | 97,60 zł | 0,00 zł |
| Razem Emerytalne Płatnik: | | 73 887,54 zł | 73 985,14 zł | 97,60 zł | 0,00 zł |
| Razem Rentowe Ubezpieczony: | | 11 355,63 zł | 11 370,63 zł | 15,00 zł | 0,00 zł |
| Razem Rentowe Płatnik: | | 49 207,93 zł | 49 272,93 zł | 65,00 zł | 0,00 zł |
| Razem Wypadkowe Płatnik: | | 6 359,23 zł | 6 367,63 zł | 8,40 zł | 0,00 zł |
| Razem Zdrowotne Ubezpieczony: | | 60 407,59 zł | 60 397,44 zł | 0,00 zł | 10,15 zł |



| Rodzaj ubezpieczenia | Źródło finansowania | Kwota składek | | Kwota | |
|----------------------|---------------------|---|------------------------------------|-----------------------|---------------------|
| | | deklarowanych za osoby skontrolowane w zł | wynikająca z ustaleń kontroli w zł | przypisu składek w zł | odpisu składek w zł |
| Razem FUS: | | 214 697,87 zł | 214 981,47 zł | 283,60 zł | 0,00 zł |
| Razem Zdrowotne: | | 60 407,59 zł | 60 397,44 zł | 0,00 zł | 10,15 zł |
| Razem: | | 275 105,46 zł | 275 378,91 zł | 283,60 zł | 10,15 zł |

12085
INSPEKTOR KONTROLI
 Zakład Ubezpieczeń Społecznych
 (pieczęćka i podpis inspektora kontroli ZUS)
Robert Jankowski

Handwritten text, possibly a signature or initials, located in the upper left quadrant of the page.