ELEWACJA POŁUDNIOWA
1:100

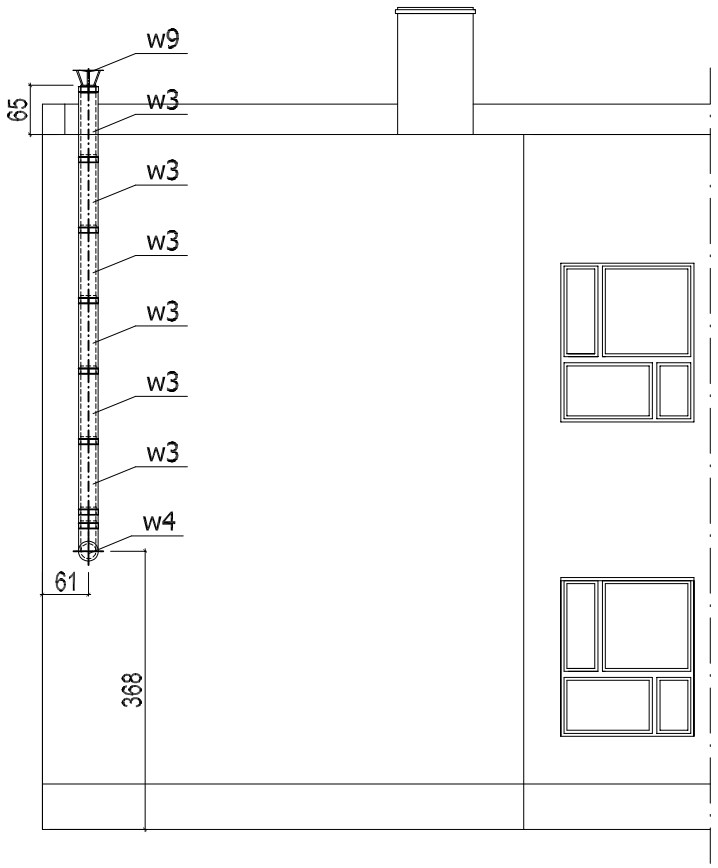

ELEWACJA ZACHODNIA
1:100

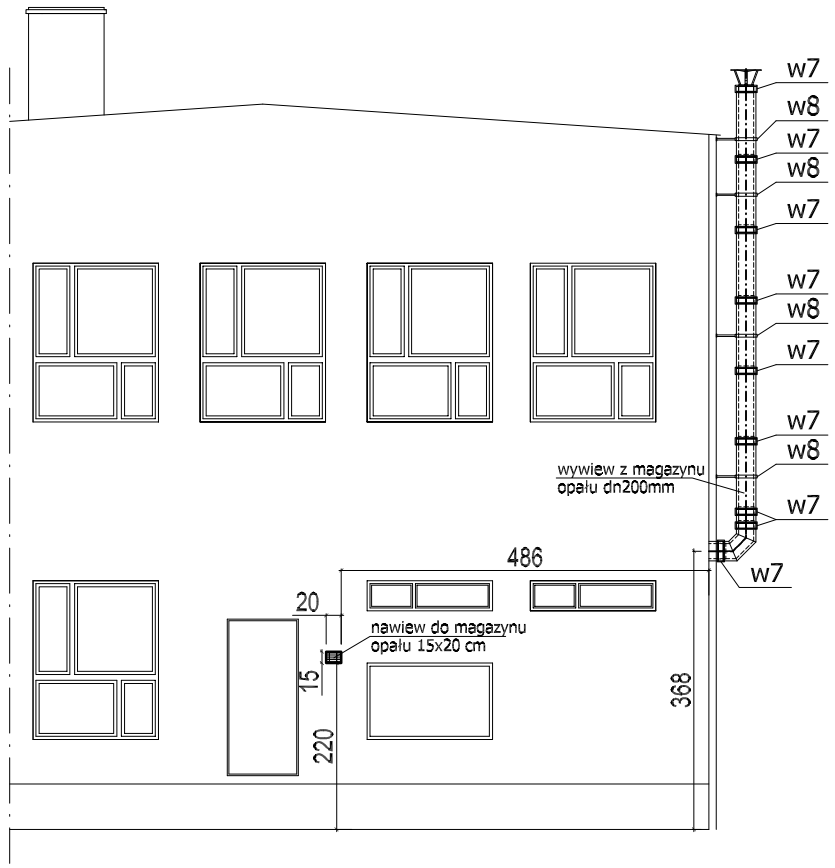

ELEWACJA PÓŁNOCNA
1:100

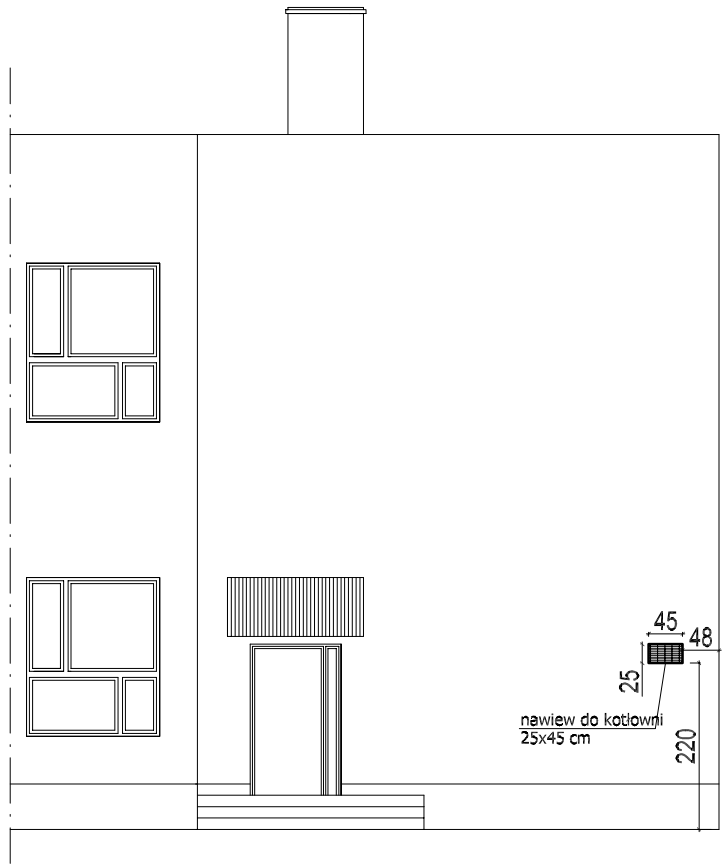

NAZWA OPRACOWANIA	PROJEKT BUDOWLANY PRZEBUDOWY SYSTEMU KOTŁOWNI WĘGLOWEJ W BUDYNKU SZKOŁY PODSTAWOWEJ W RĘKSZOWICACH			
PRZEDMIOT RYSUNKU	KANAŁ WENTYLACYJNY. ELEWACJE		SKALA 1:100	RYS. 6
OPRACOWAŁ	mgr inż. MAREK NORBERCIAK			DATA 04.06
PROJEKTOWAŁ	mgr inż. AGATA MARKOWSKA	nr upr. SLK/0945/PWOS/05		DATA 04.06
SPRAWDZIŁ	mgr inż. ZBIGNIEW JARKIEWICZ	nr upr. 717/01		DATA 04.06